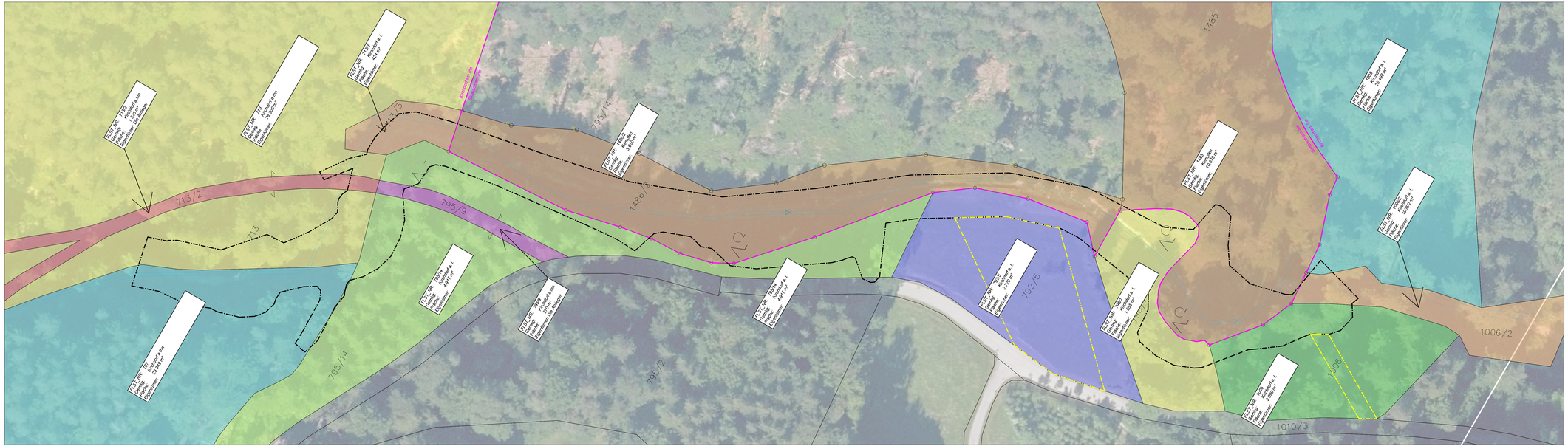

Stadt Simbach am Inn

Nachträgliche Verfahren zum Gewässerausbau
an Gewässern III. O. im Stadtgebiet von Simbach a.I.

12. Planungsabschnitt

Hitzenauer Bach

Im Auftrag der:

Stadt Simbach am Inn

Innstraße 14

84359 Simbach am Inn

Legende:

- Grundstücksgrenzen
- Gemeindegrenze
- Baufeld
- Baustellenzufahrten und Einrichtungsbreiche

Planinhalt:

Übersichtslageplan - Grundstückseigentümer

M 1: 500

BKS -60°

Plannummer: 10_LP-GST

Plangrundlage:
- ORK Bayer. Vermessungsamt
- Orthofoto Stadt Simbach a. I. Befliegung 2018
- Grundstücksdaten Provisorium und Qualifizierung der Leitungsdaten
- Ing. Büro Reith und Denkewestfer GbR 14.06.2017
- Vermessung Bibbelringer 2024

E: Brückner, 12.11.2024
Z: Brückner, 17.02.2025
Z: Schaufler, 27.03.2025

Braunau am Inn, der 27.03.2025

INGENIEUR GMBH
LANDSCHAFTSPLANUNG UND LANDSCHAFTSARCHITEKTUR
KULTURTECHNIK UND WASSERWIRTSCHAFT

Martin Brückner | bruecknerm@i-la.at | +43 680 3330031
Fabian Mühlbacher | muehlbacherf@i-la.at | +43 664 4181499
Salzburgerstr. 21/7 | A-5280 Braunau am Inn | www.i-la.at |